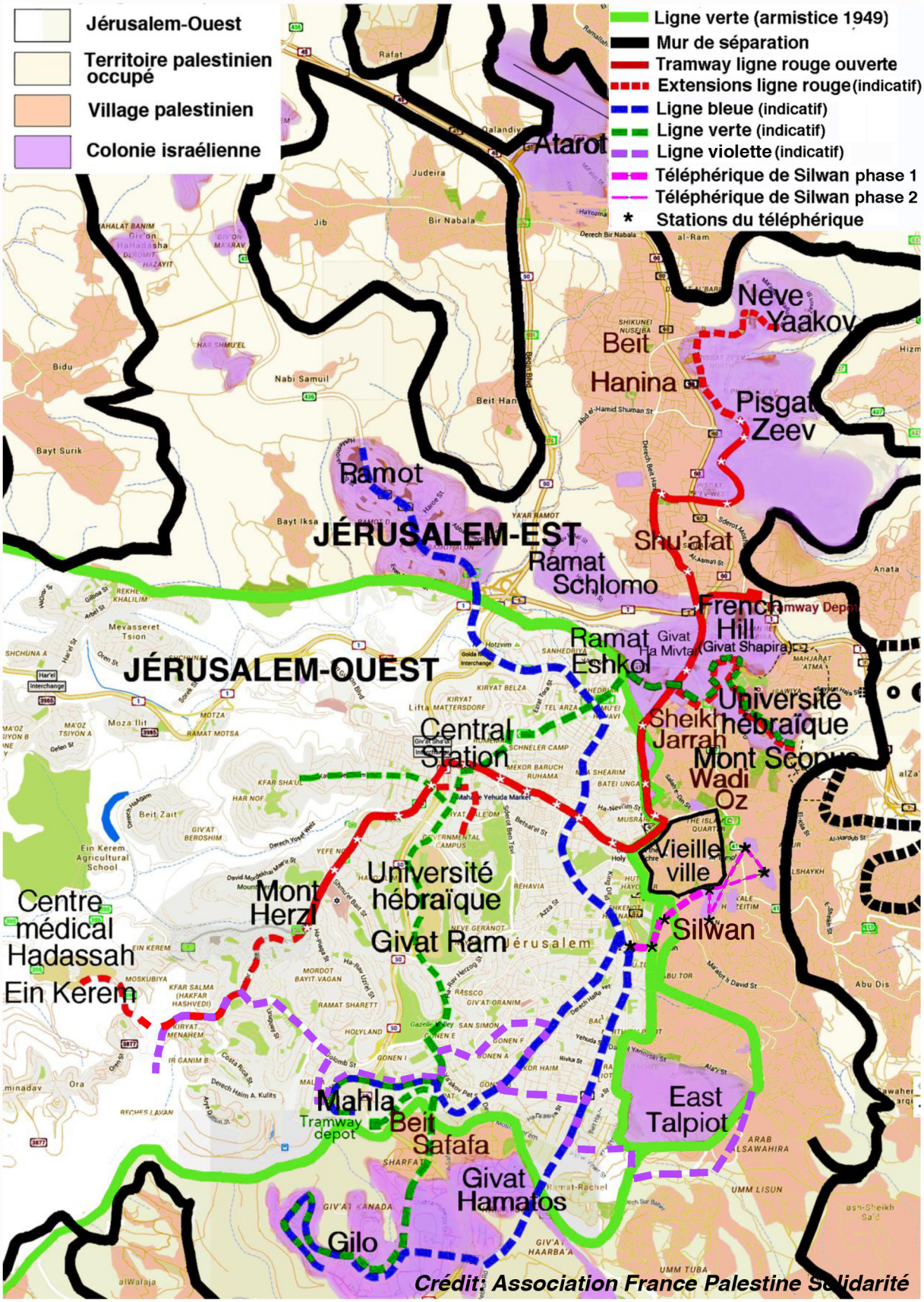Plan de 4 lignes (rouge, verte, bleue, violette) du tramway et du téléphérique de Jérusalem